

ATA DE REUNIÃO - TRE-DF/PR/DG/COPEG/NUPEL

ATA DA REUNIÃO DE ANÁLISE DA ESTRATÉGIA

Às 14h30 do dia 18 de outubro de 2021 realizou-se reunião virtual, via Zoom Meetings, do Conselho de Governança, Gestão Estratégica e de Riscos do TRE-DF para a realização da 4ª RAE de 2021.

A pauta da reunião foi:

1. Apresentação dos resultados do 3º trimestre de 2021;
2. Plano de Gestão 2020-2022:
 - a. Apresentação geral da situação das iniciativas estratégicas;
 - b. Deliberação sobre propostas de alteração de datas e ações;
3. Informação ao Conselho sobre:
 - a. Oportunidade de melhoria relatada pela auditoria em relação à acessibilidade digital. PA SEI 0006835-18.2021.6.07.8100. Relatório SEAGE 0967096;
 - b. Ofício TSE 312/2021, o qual menciona a Resolução CNJ 347/2020, que dispõe sobre a Política de Governança das Contratações Públicas no Poder Judiciário. PA 0009543-41.2021.6.07.8100.

O Chefe do NUPEL iniciou a reunião com a apresentação dos resultados do 3º trimestre ao Conselho. Cientes dos resultados, os membros do Conselho não apresentaram questionamentos.

Partindo para os itens do Plano de Gestão 2020-2022, o chefe do NUPEL apresentou a situação das iniciativas estratégicas (IEs), restando destacar os seguintes pontos.

No que diz respeito à IE 02, “Implantar o Repositório Arquivístico Digital Confiável (RDC-Arq) no âmbito do TRE-DF”, o Secretário Judiciário informou que o CNJ expediu uma resolução obrigando a implantação até fevereiro do ano que vem. Nesse sentido, foi solicitado ao Diretor-Geral a realização de capacitação para os servidores envolvidos e também para que haja uma tratativa junto ao TJDF para auxílio na implementação. O Diretor-Geral solicitou que o Secretário da SJU elabore uma minuta de ofício a ser encaminhado ao TJDF solicitando auxílio na implantação do RDC-Arq.

No que se refere à IE 07, “Implantar sistema de gestão de estagiários”, a Secretária de Gestão de Pessoas informou que, em que pese a atividade 06 estar com o percentual de 100% completa, ela acredita que a ação ainda não foi concluída. O Coordenador da COSC ficou de averiguar e atualizar o percentual, caso necessário.

O Coordenador Substituto da COPEG informou que A IE 19, “Implementar a Política e o Programa de Integridade no TRE-DF”, está aguardando apenas a deliberação do Pleno. O Secretário Judiciário e o Diretor-geral acordaram que a matéria será apreciada na sessão do dia 20/10/2021.

Em relação às IEs 17 e 21, “Criar grupos de postagens estratégicas para as redes sociais do TRE-DF visando promover a captação de novos seguidores” e “Criar sistema informatizado de gerenciamento do Programa Eleitor do Futuro”, respectivamente, ambas tiveram as propostas de alteração de datas aprovadas pelo Conselho.

Sobre a IE 26, “Construir solução de "chatbot" para atendimento ao eleitor, via página do sitio internet do TRE-DF”, o Coordenador Substituto da COPEG informou que o LIODS-JE está deliberando pela possibilidade de uma solução nacional para a Justiça Eleitoral e que talvez seja o caso de colher maiores informações, junto ao representante da STIC do TRE-DF junto ao LIODS-JE, para então melhor deliberar sobre a execução desta iniciativa estratégica.

Em relação aos itens do nº 3 da pauta, o Coordenador Substituto da COPEG sugeriu que sejam discutidos em outro momento com a STIC e com a SAO para que posteriormente seja apresentada alguma proposta ao Conselho, caso haja.

Por fim, cabe registrar que as informações e os dados utilizados para a elaboração do relatório de indicadores foram produzidos pelo Núcleo de Estatística deste Tribunal, conforme documento anexo.

Nada mais havendo a tratar, eu – Henrique Elias Borges, lavrei a presente ata que, com a concordância dos demais participantes da reunião, segue assinada por todos.

GUILHERME VALADARES VASCONCELOS – Diretor-Geral

FERNANDA DANDRADA BESSA – Chefe de Gabinete da Presidência

ALINE DE PAULA PINHO – Secretária Substituta da Corregedoria

FÁBIO MOREIRA LIMA – Secretário Judiciário

ANA CÉLIA DE CARVALHO HORTA BARBOSA – Secretária de Gestão de Pessoas

ANDREY BERNARDES CORREA – Secretário de Tecnologia da Informação e Comunicação

PAULO TADEU MOREIRA SALDANHA – Secretário de Administração, Orçamento e Finanças

CHRISTIAN EINSTEIN SILVA OLIVEIRA – Coordenador de Auditoria Interna

RAFAEL DITTBERNER - Coordenador de Soluções Corporativas

ROBSON CORREA VIANA – Coordenador Substituto de Planejamento, Estratégia e Gestão

HENRIQUE ELIAS BORGES – Chefe do Núcleo de Planejamento Estratégico e de Eleições



Documento assinado eletronicamente por **HENRIQUE ELIAS BORGES, Chefe de Núcleo**, em 19/10/2021, às 13:09, conforme art. 1º, § 2º, III, "b", da Lei 11.419/2006.



Documento assinado eletronicamente por **GUILHERME VALADARES VASCONCELOS, Diretor-Geral**, em 19/10/2021, às 14:05, conforme art. 1º, § 2º, III, "b", da Lei 11.419/2006.



Documento assinado eletronicamente por **CHRISTIAN EINSTEIN SILVA OLIVEIRA, Coordenador**, em 19/10/2021, às 14:30, conforme art. 1º, § 2º, III, "b", da Lei 11.419/2006.



Documento assinado eletronicamente por **ROBSON CORREA VIANA, Coordenador Substituto**, em 19/10/2021, às 14:57, conforme art. 1º, § 2º, III, "b", da Lei 11.419/2006.



Documento assinado eletronicamente por **FÁBIO MOREIRA LIMA, Secretário**, em 19/10/2021, às 15:28, conforme art. 1º, § 2º, III, "b", da Lei 11.419/2006.



Documento assinado eletronicamente por **ANA CÉLIA DE CARVALHO HORTA BARBOSA, Secretária**, em 19/10/2021, às 15:34, conforme art. 1º, § 2º, III, "b", da Lei 11.419/2006.



Documento assinado eletronicamente por **RAFAEL DITTBERNER, Coordenador**, em 19/10/2021, às 16:41, conforme art. 1º, § 2º, III, "b", da Lei 11.419/2006.



Documento assinado eletronicamente por **PAULO TADEU MOREIRA SALDANHA, Secretário**, em 19/10/2021, às 16:45, conforme art. 1º, § 2º, III, "b", da Lei 11.419/2006.



Documento assinado eletronicamente por **FERNANDA PIRES DANDRADA ROSCOE BESSA**, **Chefe de Gabinete**, em 19/10/2021, às 17:01, conforme art. 1º, § 2º, III, "b", da Lei 11.419/2006.



Documento assinado eletronicamente por **ANDREY BERNARDES POUSA CORREA**, **Secretário**, em 19/10/2021, às 18:06, conforme art. 1º, § 2º, III, "b", da Lei 11.419/2006.



Documento assinado eletronicamente por **ALINE DE PAULA PINHO**, **Secretária Substituta**, em 20/10/2021, às 15:31, conforme art. 1º, § 2º, III, "b", da Lei 11.419/2006.



A autenticidade do documento pode ser conferida no site https://sei.tre-df.jus.br/sei/controlador_externo.php?acao=documento_conferir&id_orgao_acesso_externo=0 informando o código verificador **0991669** e o código CRC **0DF4481D**.

A laptop screen displays a dashboard with several key performance indicators (KPIs) and charts. The top section shows a welcome message for 'Gentileza Algal' and a list of metrics: Total Users (2500, +1% from last week), Average Time (1.51 Sec, -3% from last week), Total Males (2,500, +34% from last week), Total Females (4,567, +12% from last week), Total Collections (2,315, +34% from last week), and Total Connections (7,325, +34% from last week). Below these are charts for Network Activities, User Signup, Converted Sales, and Profit Made. The bottom section shows a bar chart for 'All Events' and a donut chart for 'Engagement' (20%), 'Awareness' (15%), and 'Marketing' (65%).

RELATÓRIO DE INDICADORES

PLANEJAMENTO ESTRATÉGICO TRE-DF 2021-2026

Janeiro a Setembro de 2021

LISTA DE INDICADORES

MACRODESAFIO	INDICADOR	UNIDADE RESPONSÁVEL
GARANTIA DOS DIREITOS FUNDAMENTAIS	INDICADOR 01: Taxa de locais de votação com seções especiais	SCE
FORTALECIMENTO DA RELAÇÃO INSTITUCIONAL DO JUDICIÁRIO COM A SOCIEDADE	INDICADOR 02: Número de participações no Projeto Eleitor do Futuro	EJE
	INDICADOR 03: Índice de transparência	COPEG
AGILIDADE E PRODUTIVIDADE NA PRESTAÇÃO JURISDICCIONAL	INDICADOR 04: Taxa de congestionamento líquida, exceto execuções fiscais (1º Grau)	SCE
	INDICADOR 05: Taxa de congestionamento líquida, exceto execuções fiscais (2º Grau)	SJU
	INDICADOR 06: Índice de atendimento à demanda (1º Grau)	SCE
	INDICADOR 07: Índice de atendimento à demanda (2º Grau)	SJU
ENFRENTAMENTO À CORRUPÇÃO, À IMPROBIDADE ADMINISTRATIVA E AOS ILÍCITOS ELEITORAIS	INDICADOR 08: Índice de prescrição (1º Grau)	SCE
	INDICADOR 09: Taxa de celeridade dos processos prioritários no 2º grau	SJU
PROMOÇÃO DA SUSTENTABILIDADE	INDICADOR 10: Índice de desempenho de sustentabilidade	COPEG
APERFEIÇOAMENTO DA GESTÃO ADMINISTRATIVA E DA GOVERNANÇA JUDICIÁRIA	INDICADOR 11: Índice médio de regularidade dos processos no 1º Grau	SCE
	INDICADOR 12: Índice de desempenho dos órgãos no Prêmio CNJ de Qualidade nos eixos "Governança" e "Dados e Tecnologia"	COPEG
	INDICADOR 13: Taxa de agilidade na tramitação dos processos de aquisição de bens e serviços	SAO
	INDICADOR 14: Acurácia do Estoque de bens de consumo	COMAC
APERFEIÇOAMENTO DA GESTÃO DE PESSOAS	INDICADOR 15: Taxa de execução do Plano Anual de Capacitação	SGP
	INDICADOR 16: Taxa de desenvolvimento de competências gerenciais estratégicas	SGP
	INDICADOR 17: Índice de absenteísmo-doença	SGP
	INDICADOR 18: Índice de capacitação de servidores	SGP
APERFEIÇOAMENTO DA GESTÃO ORÇAMENTÁRIA E FINANCEIRA	INDICADOR 19: Aderência da execução ao planejamento orçamentário	CORF
	INDICADOR 20: Perdas Orçamentárias	CORF
	INDICADOR 21: Taxa de inscrição em restos a pagar	CORF
	INDICADOR 22: Utilização do limite de pagamento	CORF
FORTALECIMENTO DA ESTRATÉGIA NACIONAL DE TIC E DE PROTEÇÃO DE DADOS	INDICADOR 23: Índice de Governança de Tecnologia da Informação	STIC
	INDICADOR 24: Disponibilidade da rede de comunicação de dados da Sede com as Zonas Eleitorais	STIC

PERIODICIDADE DE MONITORAMENTO

INDICADOR	Meta e Monitoramento
INDICADOR 01: Taxa de locais de votação com seções especiais	Em anos de eleições gerais
INDICADOR 02: Número de participações no Projeto Eleitor do Futuro	Anualmente
INDICADOR 03: Índice de transparência	Anualmente
INDICADOR 04: Taxa de congestionamento líquida, exceto execuções fiscais (1º Grau)	Anualmente (com monitoramento mensal)
INDICADOR 05: Taxa de congestionamento líquida, exceto execuções fiscais (2º Grau)	Anualmente (com monitoramento mensal)
INDICADOR 06: Índice de atendimento à demanda (1º Grau)	Anualmente (com monitoramento mensal)
INDICADOR 07: Índice de atendimento à demanda (2º Grau)	Anualmente (com monitoramento mensal)
INDICADOR 08: Índice de prescrição (1º Grau)	Anualmente
INDICADOR 09: Taxa de celeridade dos processos prioritários no 2º grau	Em janeiro do segundo ano subsequente ao pleito eleitoral
INDICADOR 10: Índice de desempenho de sustentabilidade	Anualmente, quando da divulgação do Balanço Socioambiental do Poder Judiciário
INDICADOR 11: Índice médio de regularidade dos processos no 1º Grau	Anualmente, após o prazo final para realização das correições
INDICADOR 12: Índice de desempenho dos órgãos no Prêmio CNJ de Qualidade nos eixos "Governança" e "Dados e Tecnologia"	Anualmente
INDICADOR 13: Taxa de agilidade na tramitação dos processos de aquisição de bens e serviços	Anualmente (com monitoramento semestral)
INDICADOR 14: Acurácia do Estoque de bens de consumo	Anualmente
INDICADOR 15: Taxa de execução do Plano Anual de Capacitação	Anualmente (com monitoramento trimestral)
INDICADOR 16: Taxa de desenvolvimento de competências gerenciais estratégicas	Anualmente (com monitoramento semestral)
INDICADOR 17: Índice de absenteísmo-doença	Anualmente
INDICADOR 18: Índice de capacitação de servidores	Anualmente (com monitoramento semestral)
INDICADOR 19: Aderência da execução ao planejamento orçamentário	Anualmente (com monitoramento trimestral)
INDICADOR 20: Perdas Orçamentárias	Anualmente
INDICADOR 21: Taxa de inscrição em restos a pagar	Anualmente
INDICADOR 22: Utilização do limite de pagamento	Anualmente (com monitoramento trimestral)
INDICADOR 23: Índice de Governança de Tecnologia da Informação	Anualmente
INDICADOR 24: Disponibilidade da rede de comunicação de dados da Sede com as Zonas Eleitorais	Anualmente (com monitoramento mensal)

RESULTADOS (QUADRO RESUMO)

INDICADOR		Meta 2021	JAN	FEV	MAR	ABR	MAI	JUN	JUL	AGO	SET
INDICADOR 04: Taxa de congestionamento líquida, exceto execuções fiscais (1º Grau)	SCE	68,00%	99,19%	95,87%	86,92%	83,81%	76,85%	72,28%	52,63%	46,74%	42,55%
INDICADOR 05: Taxa de congestionamento líquida, exceto execuções fiscais (2º Grau)	SJU	50,00%	97,54%	92,63%	85,58%	80,56%	73,78%	67,76%	61,88%	57,83%	55,18%
INDICADOR 06: Índice de atendimento à demanda (1º Grau)	SCE	150%	*	267%	360%	350%	429%	471%	757%	738%	813%
INDICADOR 07: Índice de atendimento à demanda (2º Grau)	SJU	200%	933%	1680%	2063%	2220%	2143%	933%	609%	625%	609%
INDICADOR 13: Taxa de agilidade na tramitação dos processos de aquisição de bens e serviços	SAO	87,00%						81,25%			
INDICADOR 15: Taxa de execução do Plano Anual de Capacitação	SGP	75,00%			20,00%			53,33%			60,00%
INDICADOR 16: Taxa de desenvolvimento de competências gerenciais estratégicas	SGP	75,00%						33,33%			
INDICADOR 18: Índice de capacitação de servidores	SGP	40,00%						33,43%			
INDICADOR 19: Aderência da execução ao planejamento orçamentário	SAO	85,00%			10,35%			65,44%			68,76%
INDICADOR 22: Utilização do limite de pagamento	SAO	96,00%			3,41%			23,32%			37,57%
INDICADOR 24: Disponibilidade da rede de comunicação de dados da Sede com as Zonas Eleitorais	STIC	99,90%	99,89%	99,93%	99,93%	99,93%	99,94%	99,95%	99,95%	99,96%	99,96%

*Não foi possível calcular, pois o divisor da fórmula (casos novos) estava com o valor zero.

PERSPECTIVA: PROCESSOS INTERNOS

MACRODESAFIO: AGILIDADE E PRODUTIVIDADE NA PRESTAÇÃO JURISDICIONAL

INDICADOR 04: Taxa de congestionamento líquida, exceto execuções fiscais (1º Grau)						
Macrodesafio	Agilidade e produtividade na prestação jurisdicional					
O que mede (Descrição)	Indica o percentual de processos que, no período de 12 meses, permaneceu em tramitação sem solução definitiva. São desconsiderados os processos suspensos, sobrestados ou em arquivo provisório e as execuções fiscais. Computar os processos somando-se os casos de conhecimento e de execução judicial e extrajudicial não fiscal.					
Para que medir	Verificar a capacidade da Justiça Eleitoral em atender à demanda de processos judiciais					
Quem mede	Secretaria da Corregedoria Regional Eleitoral					
Quando medir	Anualmente (com monitoramento mensal)					
Onde medir (Fonte de dados)	Painel Qlik Sense					
Como medir (Fórmula de cálculo)	$\frac{(\text{Total de casos pendentes} - \text{Casos pendentes de execução fiscal} - \text{Total de processos suspensos, sobrestados ou em arquivo provisório, exceto os processos de execução fiscal})}{(\text{Total de processos baixados} - \text{Total de baixados de execução fiscal} + \text{Total de casos pendentes} - \text{Casos pendentes de execução fiscal} - \text{Total de processos suspensos, sobrestados ou em arquivo provisório, exceto os processos de execução fiscal})}$					
Evolução desejada	Quanto menor melhor					
Metas	2021	2022	2023	2024	2025	2026
	68,00%	65,00%	62,00%	58,00%	55,00%	50,00%
Histórico	2015	2016	2017	2018	2019	2020
	43,08%	20,99%	39,49%	39,42%	74,00%	70,26%

PERSPECTIVA: PROCESSOS INTERNOS

MACRODESAFIO: AGILIDADE E PRODUTIVIDADE NA PRESTAÇÃO JURISDICCIONAL

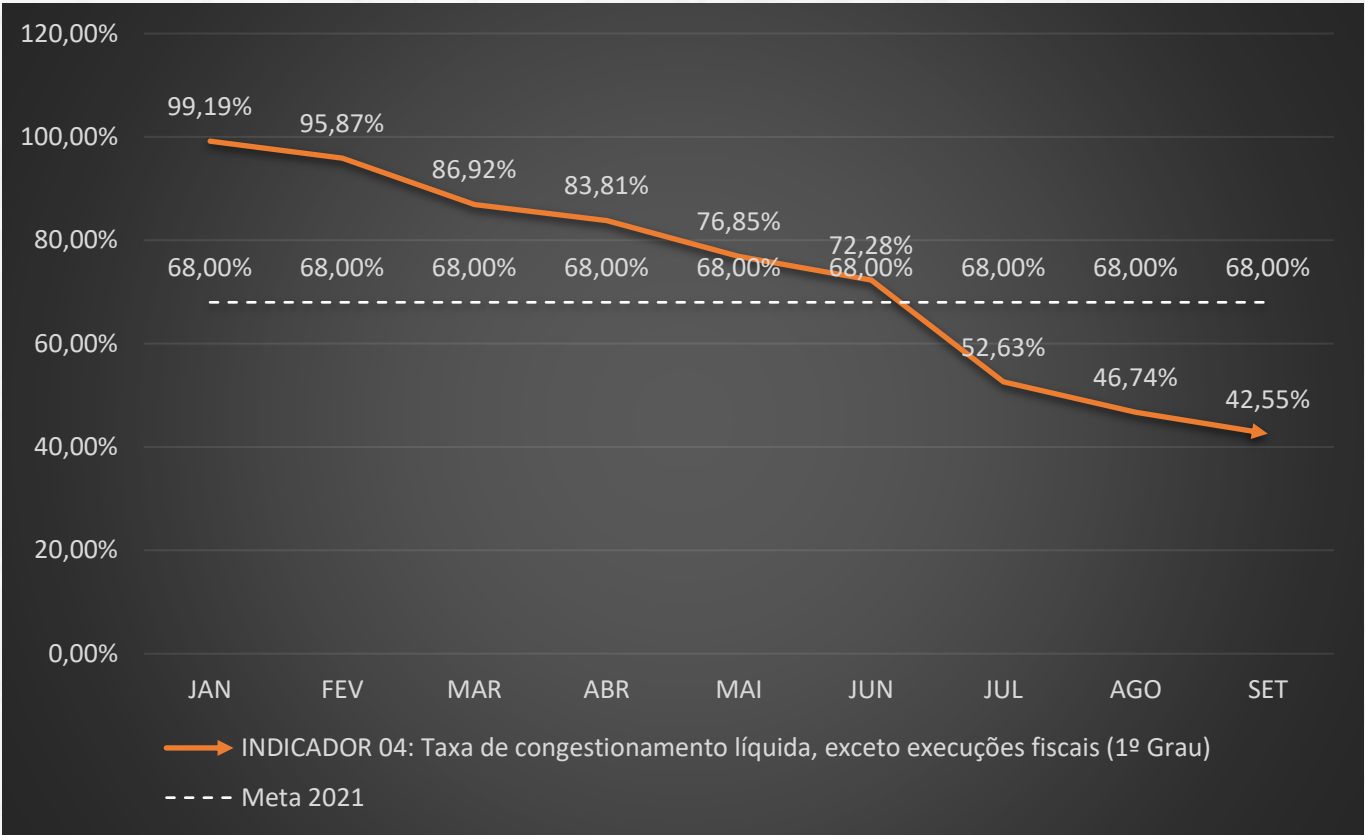

PERSPECTIVA: PROCESSOS INTERNOS

MACRODESAFIO: AGILIDADE E PRODUTIVIDADE NA PRESTAÇÃO JURISDICIONAL

INDICADOR 05: Taxa de congestionamento líquida, exceto execuções fiscais (2º Grau)						
Macrodesafio	Agilidade e produtividade na prestação jurisdicional					
O que mede (Descrição)	Mede o percentual de processos que, no período de 12 meses, permaneceu em tramitação sem solução definitiva					
Para que medir	Verificar a capacidade do TRE-DF em atender à demanda de processos judiciais					
Quem mede	Secretaria Judiciária					
Quando medir	Anualmente (monitoramento mensal)					
Onde medir (Fonte de dados)	Painel Qlik Sense					
Como medir (Fórmula de cálculo)	$\frac{(\text{Total de casos pendentes} - \text{Casos pendentes de execução fiscal} - \text{Total de processos suspensos, sobrestados ou em arquivo provisório, exceto os processos de execução fiscal})}{(\text{Total de processos baixados} - \text{Total de baixados de execução fiscal} + \text{Total de casos pendentes} - \text{Casos pendentes de execução fiscal} - \text{Total de processos suspensos, sobrestados ou em arquivo provisório, exceto os processos de execução fiscal})}$					
Evolução desejada	Quanto menor melhor					
Metas	2021	2022	2023	2024	2025	2026
	50,00%	40,00%	50,00%	50,00%	50,00%	50,00%
Histórico	2015	2016	2017	2018	2019	2020
	65,15%	52,72%	55,80%	42,74%	85,00%	78,26%

PERSPECTIVA: PROCESSOS INTERNOS

MACRODESAFIO: AGILIDADE E PRODUTIVIDADE NA PRESTAÇÃO JURISDICIONAL

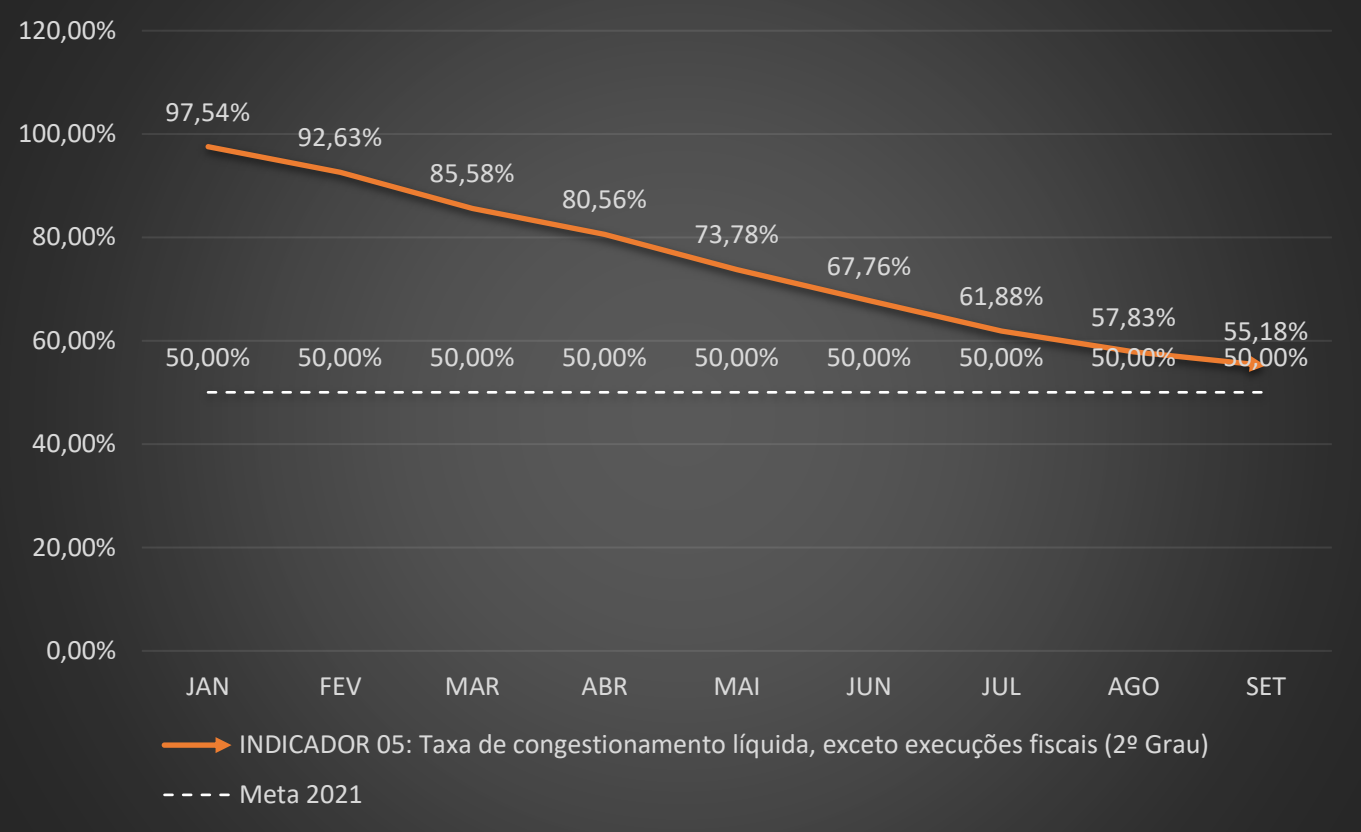

PERSPECTIVA: PROCESSOS INTERNOS

MACRODESAFIO: AGILIDADE E PRODUTIVIDADE NA PRESTAÇÃO JURISDICIONAL

INDICADOR 06: Índice de atendimento à demanda (1º Grau)						
Macrodesafio	Agilidade e produtividade na prestação jurisdicional					
O que mede (Descrição)	Indica a capacidade do TRE-DF em dar vazão em, pelo menos, o mesmo número de processos ingressados, situação em que o indicador atinge o valor igual ou superior a 100%. Computar os processos somando-se os casos de conhecimento e de execução.					
Para que medir	Verificar se o 1º Grau é capaz de baixar processos em número, pelo menos, equivalente ao de casos novos ingressados. Esse indicador deve ser superior a 100% para demonstrar que não houve acúmulo no acervo de processos judiciais pendentes.					
Quem mede	Secretaria da Corregedoria Regional Eleitoral					
Quando medir	Anualmente (com monitoramento mensal)					
Onde medir (Fonte de dados)	Painel Qlik Sense					
Como medir (Fórmula de cálculo)	$\text{Processos baixados} \div \text{Casos novos}$					
Evolução desejada	Quanto maior melhor					
Metas	2021	2022	2023	2024	2025	2026
	150%	100%	110%	150%	160%	100%
Histórico	2015	2016	2017	2018	2019	2020
	114%	278%	133%	66%	85%	139%

PERSPECTIVA: PROCESSOS INTERNOS

MACRODESAFIO: AGILIDADE E PRODUTIVIDADE NA PRESTAÇÃO JURISDICIONAL

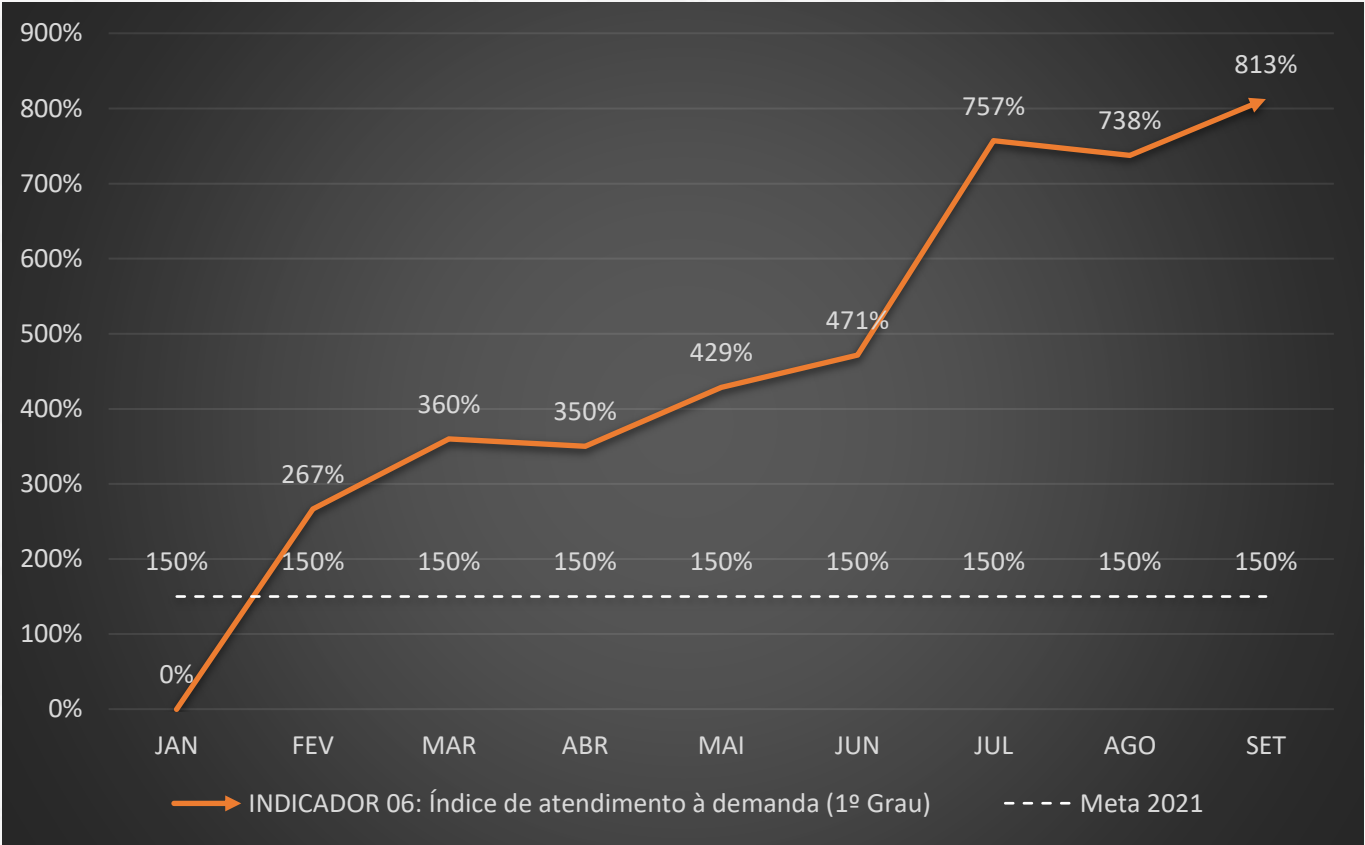

PERSPECTIVA: PROCESSOS INTERNOS

MACRODESAFIO: AGILIDADE E PRODUTIVIDADE NA PRESTAÇÃO JURISDICIONAL

INDICADOR 07: Índice de atendimento à demanda (2º Grau)						
Macrodesafio	Agilidade e produtividade na prestação jurisdicional					
O que mede (Descrição)	A capacidade do TRE-DF em dar vazão em, pelo menos, o mesmo número de processos ingressados					
Para que medir	Verificar se o 2º Grau é capaz de baixar processos em número, pelo menos, equivalente ao de casos novos ingressados. Esse indicador deve ser superior a 100% para demonstrar que não houve acúmulo no acervo de processos judiciais pendentes.					
Quem mede	Secretaria Judiciária					
Quando medir	Anualmente (com monitoramento mensal)					
Onde medir (Fonte de dados)	Painel Qlik Sense					
Como medir (Fórmula de cálculo)	Processos baixados ÷ Casos novos					
Evolução desejada	Quanto maior melhor					
Metas	2021	2022	2023	2024	2025	2026
	200%	100%	50%	200%	200%	100%
Histórico	2015	2016	2017	2018	2019	2020
	401%	366%	336%	65%	103%	216%

PERSPECTIVA: PROCESSOS INTERNOS

MACRODESAFIO: AGILIDADE E PRODUTIVIDADE NA PRESTAÇÃO JURISDICCIONAL

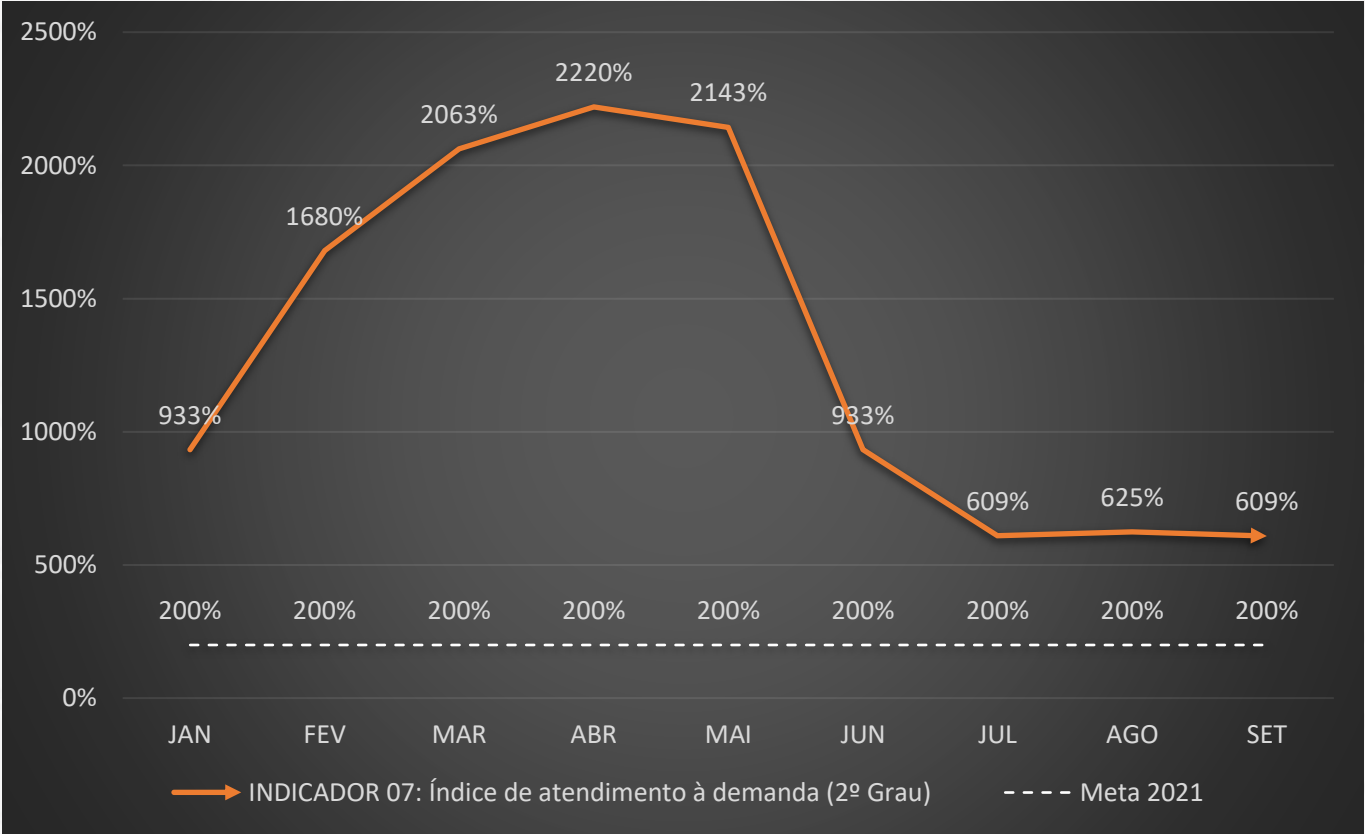

PERSPECTIVA: PROCESSOS INTERNOS

MACRODESAFIO: APERFEIÇOAMENTO DA GESTÃO DE PESSOAS

INDICADOR 15: Taxa de execução do Plano Anual de Capacitação						
Macrodesafio	Aperfeiçoamento da gestão de pessoas					
O que mede (Descrição)	O grau de realização de ações de capacitação aderentes ao Plano Anual de Capacitação (PAC)					
Para que medir	Avaliar a execução da política estratégica de capacitação do Tribunal					
Quem mede	Secretaria de Gestão de Pessoas					
Quando medir	Anualmente (com monitoramento trimestral)					
Onde medir (Fonte de dados)	Módulo capacitação do SGRH e PAC.					
Como medir (Fórmula de cálculo)	Total de áreas de competências do PAC com treinamentos realizados ÷ Total de áreas de competências do PAC					
Evolução desejada	Quanto maior melhor					
Metas	2021	2022	2023	2024	2025	2026
	75,00%	75,00%	75,00%	75,00%	75,00%	75,00%
Histórico	2015	2016	2017	2018	2019	2020
	44,44%	47,22%	75,00%	75,00%	69,00%	70,83%

PERSPECTIVA: PROCESSOS INTERNOS

MACRODESAFIO: APERFEIÇOAMENTO DA GESTÃO DE PESSOAS

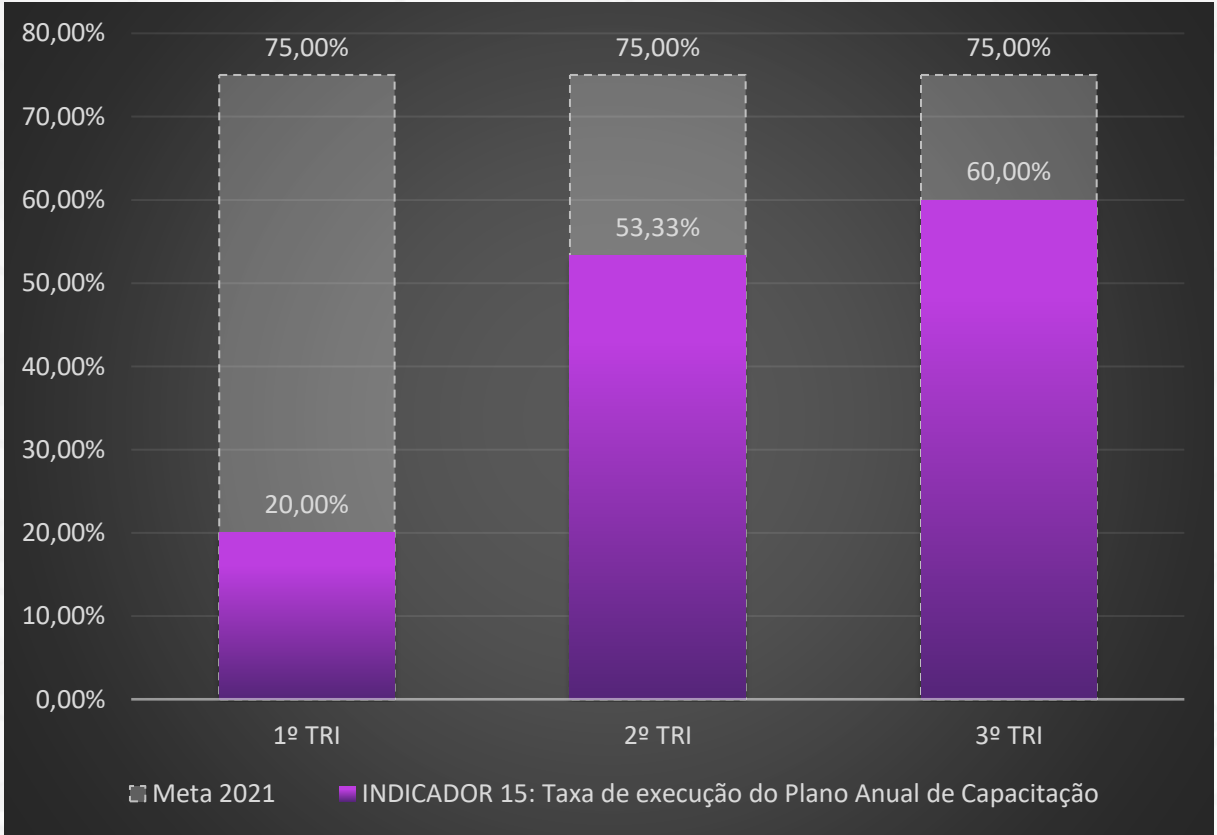

PERSPECTIVA: PROCESSOS INTERNOS

MACRODESAFIO: APERFEIÇOAMENTO DA GESTÃO ORÇAMENTÁRIA E FINANCEIRA

INDICADOR 19: Aderência da execução ao planejamento orçamentário						
Macrodesafio	Aperfeiçoamento da gestão orçamentária e financeira					
O que mede (Descrição)	Percentual de execução em acordo com o planejado no processo de elaboração do orçamento. Ou seja, mede a capacidade da Administração de executar suas programações orçamentárias conforme o planejamento que embasou a elaboração da Lei Orçamentária Anual.					
Para que medir	Melhorar a qualidade do planejamento orçamentário, com vistas a reduzir a alocação de recursos a despesas que não tiveram a sua programação devidamente incluída no Plano de Aquisições e no Plano de Obras.					
Quem mede	Coordenadoria de Orçamento, Finanças e Contabilidade					
Quando medir	Anualmente (com monitoramento trimestral)					
Onde medir (Fonte de dados)	SIGEPRO/TESOURO GERENCIAL/SIAFI/SIOP					
Como medir (Fórmula de cálculo)	Total executado em acordo com a programação orçamentária ÷ Recursos orçamentários alocados no SIGEPRO					
Evolução desejada	Quanto maior melhor					
Metas	2021	2022	2023	2024	2025	2026
	85,00%	86,50%	88,00%	89,50%	91,00%	92,50%
Histórico	2015	2016	2017	2018	2019	2020
	ND	ND	66,80%	70,80%	94,40%	98,02%

ND – Não disponível

PERSPECTIVA: PROCESSOS INTERNOS

MACRODESAFIO: APERFEIÇOAMENTO DA GESTÃO ORÇAMENTÁRIA E FINANCEIRA

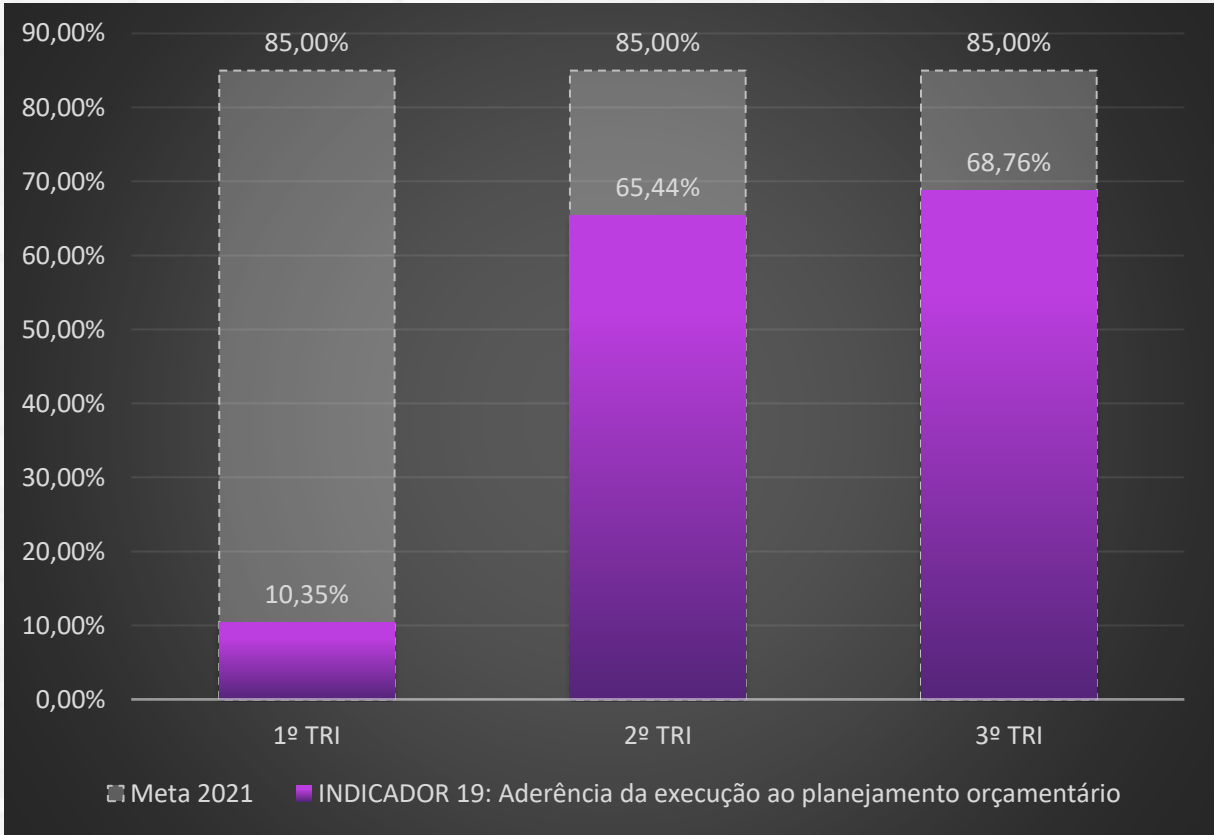

PERSPECTIVA: PROCESSOS INTERNOS

MACRODESAFIO: APERFEIÇOAMENTO DA GESTÃO ORÇAMENTÁRIA E FINANCEIRA

INDICADOR 22: Utilização do limite de pagamento						
Macrodesafio	Aperfeiçoamento da gestão orçamentária e financeira					
O que mede (Descrição)	Relação entre os valores pagos do orçamento corrente e estoque de restos a pagar de exercícios anteriores e o limite de pagamento, de acordo com a Emenda Constitucional nº 95/2016. Ou seja, mede o percentual de pagamento dos recursos disponibilizados, inclusive para pagamento de despesas com restos a pagar efetivamente pagos em relação ao limite de pagamento destinado ao TRE-DF e à Justiça Eleitoral.					
Para que medir	Visualizar a execução orçamentária sob a ótica do pagamento, fomentando a completa execução do planejamento financeiro do ano apurado, bem como a redução de perdas orçamentárias e dos estoques de restos a pagar.					
Quem mede	Coordenadoria de Orçamento, Finanças e Contabilidade					
Quando medir	Anualmente (com monitoramento trimestral)					
Onde medir (Fonte de dados)	SIGEPRO/TESOURO GERENCIAL/SIAFI/SIOP					
Como medir (Fórmula de cálculo)	$(\text{Valores pagos do exercício} + \text{Restos a pagar pagos}) \div \text{Limite estabelecido pela EC nº 95/2016}$					
Evolução desejada	Quanto maior melhor					
Metas	2021	2022	2023	2024	2025	2026
	96,00%	96,00%	96,00%	97,00%	97,00%	97,00%
Histórico	2015	2016	2017	2018	2019	2020
	ND	ND	ND	ND	97,10%	96,27%

ND – Não disponível

PERSPECTIVA: PROCESSOS INTERNOS

MACRODESAFIO: APERFEIÇOAMENTO DA GESTÃO ORÇAMENTÁRIA E FINANCEIRA

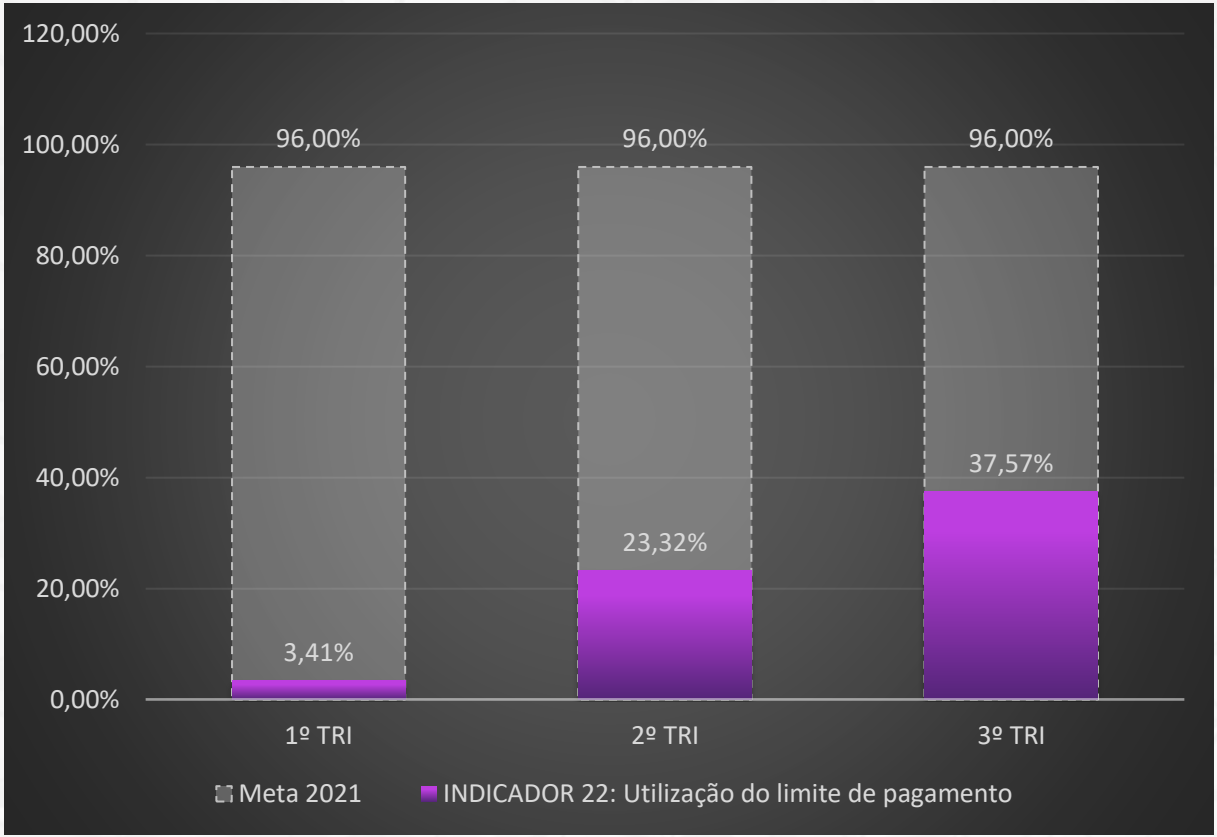

PERSPECTIVA: PROCESSOS INTERNOS

MACRODESAFIO: FORTALECIMENTO DA ESTRATÉGIA NACIONAL DE TIC E DE PROTEÇÃO DE DADOS

INDICADOR 24: Disponibilidade da rede de comunicação de dados da Sede com as Zonas Eleitorais						
Macrodesafio	Fortalecimento da Estratégia Nacional de TIC e de Proteção de Dados					
O que mede (Descrição)	Disponibilidade do link de comunicação entre o TRE-DF e as Zonas Eleitorais					
Para que medir	Mitigar as interrupções de comunicação entre a Sede do Tribunal e as Zonas Eleitorais e garantir um índice alto de disponibilidade de acesso à rede da Justiça Eleitoral					
Quem mede	Coordenadoria de Infraestrutura (COIE) e Coordenadoria de Soluções Corporativas (COSC)					
Quando medir	Anualmente (com monitoramento mensal)					
Onde medir (Fonte de dados)	Software de monitoramento					
Como medir (Fórmula de cálculo)	$(\text{Tempo total no período} - \text{Tempo de indisponibilidade}) \div \text{Tempo total no período}$					
Evolução desejada	Quanto maior melhor					
Metas	2021	2022	2023	2024	2025	2026
	99,90%	99,90%	99,90%	99,90%	99,90%	99,90%
Histórico	2015	2016	2017	2018	2019	2020
	98,27%	99,12%	99,86%	99,93%	99,94%	99,95%

PERSPECTIVA: PROCESSOS INTERNOS

MACRODESAFIO: FORTALECIMENTO DA ESTRATÉGIA NACIONAL DE TIC E DE PROTEÇÃO DE DADOS

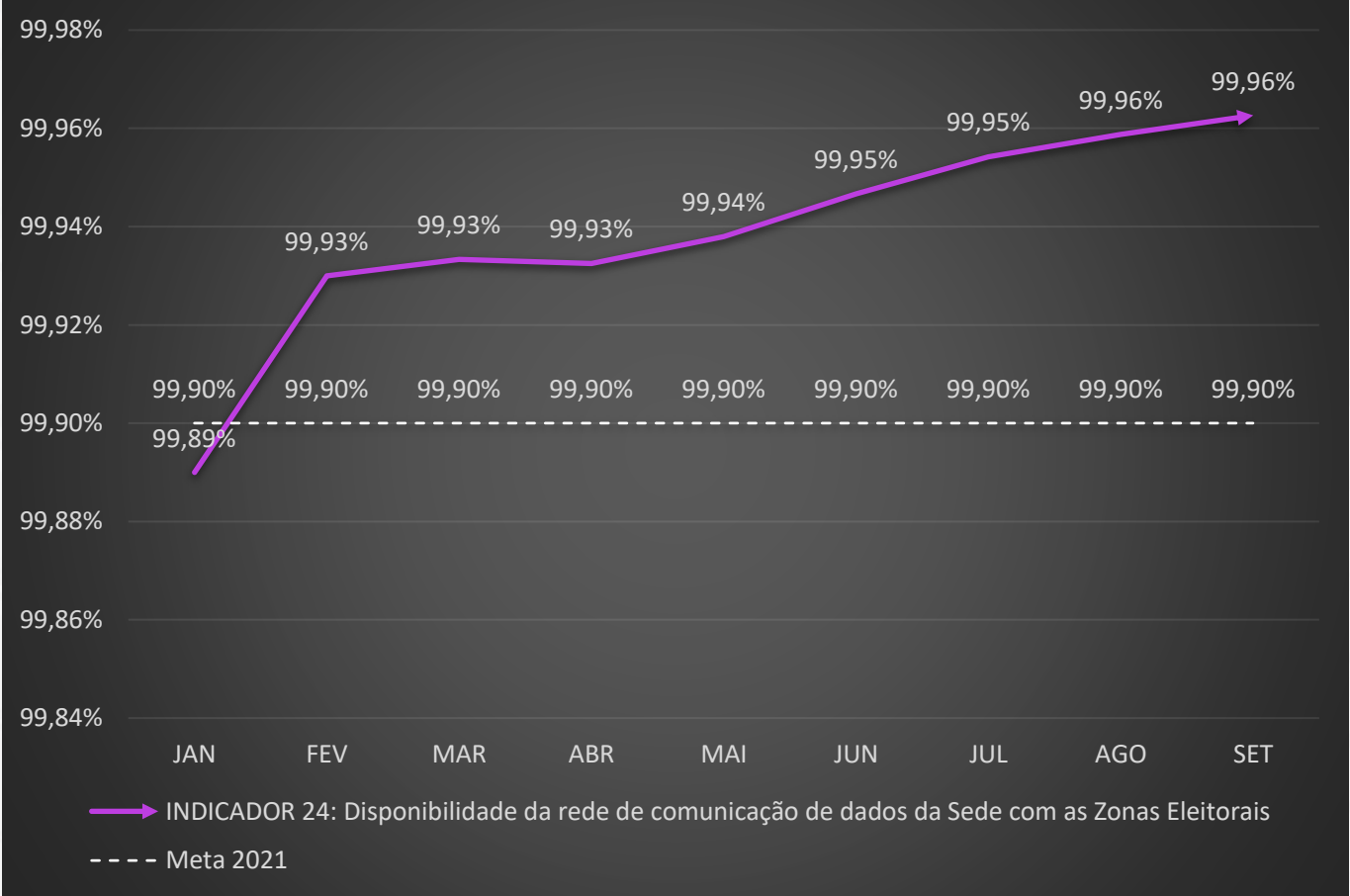



**PODER
JUDICIÁRIO**



**TRIBUNAL
REGIONAL
ELEITORAL - DF**

**COORDENADORIA DE PLANEJAMENTO, ESTRATÉGIA E GESTÃO – COPEG
NÚCLEO DE PLANEJAMENTO ESTRATÉGICO E DE ELEIÇÕES – NUPEL**
